

PROJEKT TECHNICZNY

Obiekt: Budowa budynku magazynowego, muru oporowego oraz wiaty, wraz z zagospodarowaniem i infrastrukturą towarzyszącą na działce 491/26 w ramach rozbudowy istniejącego Punktu Selektywnej Zbiórki Odpadów Komunalnych położonego na terenie miasta Ryglice, gmina Ryglice.

Temat: Linia zasilająca - (Instalowanie wewnątrz i na zewnątrz użytkowanego budynku instalacji elektrycznej)

Adres: Gmina Ryglice, m. Ryglice, dz. nr 491/2, 491/26, obr.121606_4.0005

Inwestor: Gmina Ryglice
ul. Rynek 9
33-160 Ryglice

Projektant: techn. Jacek Jarmuła
upr. A-NB-7342/21/91

Tarnów, luty 2025 r.

PROJEKT ZAWIERA

1. Opis techniczny
2. Rysunki wg spisu

nr E1 – Plan sytuacyjny w skali 1:500

nr E2 – Schemat instalacji – kabel zasilający

OPIS TECHNICZNY

2.1 Podstawa opracowania

- zlecenie Inwestora
- rzuty architektoniczne
- przepisy, normy, zarządzenia
- uzgodnienia

2.2 Charakterystyka i zakres

Przedmiotem niniejszego opracowania jest projekt instalacji zewnętrznej – kabla zasilającego budynek magazynowy oraz wiatę na działce 491/26 w ramach rozbudowy istniejącego Punktu Selektywnej Zbiórki Odpadów Komunalnych położonego na terenie miasta Ryglice, gmina Ryglice.

2.3 Zasilanie i układ pomiarowy

Budynek magazynowy i wiatę zasilane będą w energię elektryczną kablem ziemnym 4x16mm² (w rurze osłonowej giętkiej fi 50mm) z istniejącej rozdzielnicy zlokalizowanej w sąsiednim budynku.

Układ pomiarowy pozostaje bez zmian. Projekt opracowano w ramach istniejącego przydziału mocy przyłączeniowej dla tego PPE.

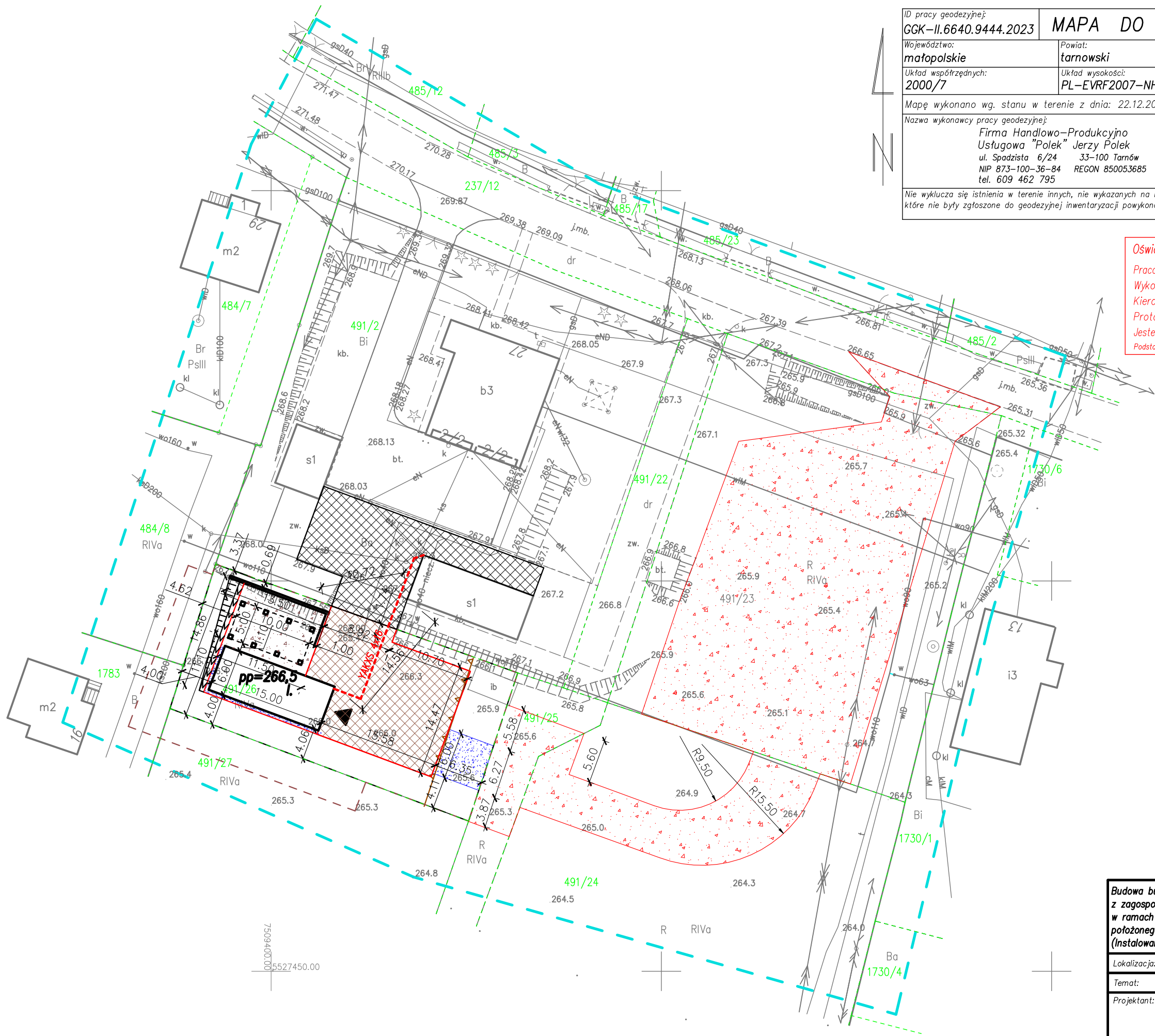

ID pracy geodezyjnej: GGK-II.6640.9444.2023		MAPA DO CELÓW PROJEKTOWYCH		Skala mapy: 1:500
Województwo: małopolskie	Powiat: tarnowski	Gmina: Ryglice-miasto	Nazwa obrębu ewidencyjnego: Ryglice	
Układ współrzędnych: 2000/7	Układ wysokości: PL-EVRF2007-NH	Obszar aktualizacji mapy: — — — —	Identyfikator obrębu ewidencyjnego: 121609_4.0005	
Mapę wykonano wg. stanu w terenie z dnia: 22.12.2023 r.		Data opracowania mapy: 15.01.2024 r.		
Nazwa wykonawcy pracy geodezyjnej: Firma Handlowo-Produkcyjno Usługowa "Polek" Jerzy Polek ul. Spadzista 6/24 33-100 Tarnów NIP 873-100-36-84 REGON 850053685 tel. 609 462 795		Kierownik pracy geodezyjnej oraz numer uprawnień zawodowych: GEODETA UPRAWNIONY mgr inż. Katarzyna Świdnicka Nr upr. 20520		
Nie wyklucza się istnienia w terenie innych, nie wykazanych na niniejszej mapie urządzeń i przewodów podziemnych, które nie były zgłoszone do geodezyjnej inwentaryzacji powykonawczej.				

Oświadczenie o uzyskaniu pozytywnego protokołu weryfikacji

Praca geodezyjna nr GGK-II.6640.9444.2023 zgłoszona do Starosty Tarnowskiego
Wykonawca: Firma Handlowo-Produkcyjno-Usługowa "Polek" Jerzy Polek
Kierownik pracy: Katarzyna Świdnicka, nr upr. 20520
Protokół weryfikacji nr GGK-II.6640.9444.2023_92022 z dnia 12.02.2023 r.
Jestem świadomy odpowiedzialności karnej za złożenie fałszywego oświadczenia.
Podstawa prawna: Prawo geodezyjne i kartograficzne art.12b ust.5a

LEGENDA – elementy wg odrębnego opracowania:

- Zakres inwestycji (decyzji ULICP)
- Linia zabudowy
- Granice działek ewidencyjnych
- - - Obszar oddziaływania inwestycji
- I. Projektowany budynek magazynowy –liczba kondygnacji
- Projektowana wiatra
- Utwardzenie placu manewrowego – asfalt
- Utwardzenie placu manewrowego – beton – zbr. rozproszone
- Utwardzenie placu manewrowego – kostka betonowa
- Mur oporowy z balustradą min. 1,1m
- ▼ Wejście do projektowanego budynku
- TT Skarpa umocniona ażurami pow. pochylenia 1:1,5
- Korytka drogowe szer. 60cm
- Obrzeże i krawężnik betonowy
- Utwardzenie terenu –kostka brukowa
- Utwardzenie terenu –asfalt

LEGENDA – elementy projektowane

- Projektowana trasa instalacji elek. kabel doziemny

Budowa budynku magazynowego, muru oporowego oraz wiaty wraz z zagospodarowaniem terenu i infrastrukturą towarzyszącą na działce nr 491/26 w ramach rozbudowy istniejącego Punktu Selektywnej Zbiórki Odpadów Komunalnych położonego na terenie miasta Ryglice, gmina Ryglice (Instalowanie wewnątrz i na zewnątrz użytkowanego budynku instalacji elektrycznej)				
Lokalizacja:	gmina Ryglice, m. Ryglice, dz. nr 491/2, 491/26, obr.121606_4.0005			
Temat:	Plan sytuacyjny			Skala:
Projektant:	Jacek Jarmuła upr. nr A-NB-7342/21/91 spec. inst. – inżynierjina			Nr rys.:
				E1
				Data:
				II.2025

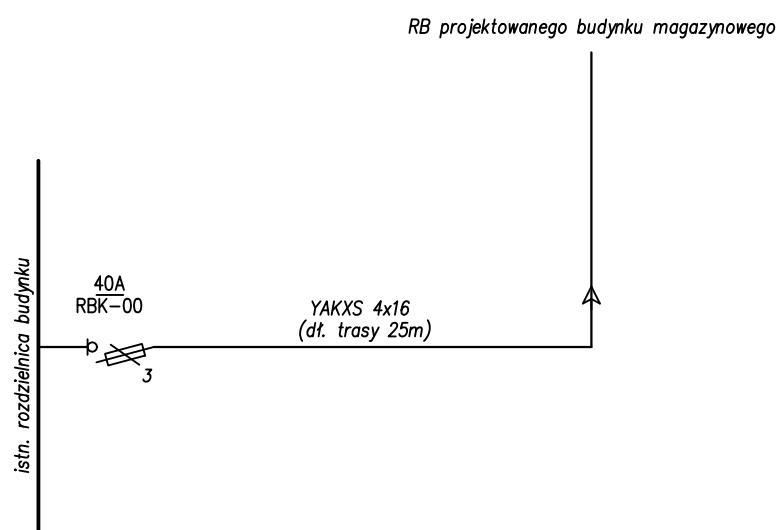

Budowa budynku magazynowego, muru oporowego oraz wiaty, wraz z zagospodarowaniem i infrastrukturą towarzyszącą na działce 491/26 w ramach rozbudowy istniejącego Punktu Selektywnej Zbiórki Odpadów Komunalnych położonego na terenie miasta Ryglice, gmina Ryglice. (Instalowanie wewnątrz i na zewnątrz użytkowanego budynku instalacji elektrycznej)				
Lokalizacja:	gmina Ryglice, m. Ryglice, dz. nr 491/2, 491/26, obr.121606_4.0005			
Temat:	Schemat instalacji – kabel zasilający			
Projektant:	Jacek Jarmuta upr. nr A-NB-7342/21/91 spec. inst. – inżynierska		Skala:	----
Projektant:			Nr rys.:	E2
			Data:	II.2025